

ETA – WIELKA BRYTANIA - INSTRUKCJA WYPEŁNIENIA WNIOSKU KROK PO KROKU

ETA (Electronic Travel Authorisation) to elektroniczne pozwolenie na wjazd do Wielkiej Brytanii. Obowiązuje przez 2 lata lub do wygaśnięcia paszportu. Koszt: £10 (do 8 kwietnia 2025). Wniosek należy złożyć przez oficjalną aplikację.

PRZYGOTUJ

- Paszport biometryczny (z symbolem widocznym na okładce)
- Adres e-mail
- numer telefonu
- Kartę płatniczą (kredytowa/debetowa) lub Apple/Google Pay

WARTO WIEDZIEĆ

- ETA pozwala na wielokrotny wjazd do Wielkiej Brytanii w ciągu 2 lat
- Powiązana jest z numerem paszportu – jego zmiana wymaga ponownego złożenia wniosku
- Wniosek należy złożyć przez oficjalną aplikację UK ETA na telefonie komórkowym
- Decyzja powinna zostać do nas przesłana e-mailem w ciągu 72 godzin

WYPEŁNIJ WNIOSEK

1. Pobranie aplikacji ETA - Wejdź na stronę: <https://apply-for-an-eta.homeoffice.gov.uk/apply/electronic-travel-authorisation/easier-on-the-app> i zeskanuj kod QR, aby pobrać aplikację na telefon.

2. Uruchom aplikację - Na początku przewiń trzy ekrany informacyjne (eta 1—3) i kliknij "Continue".

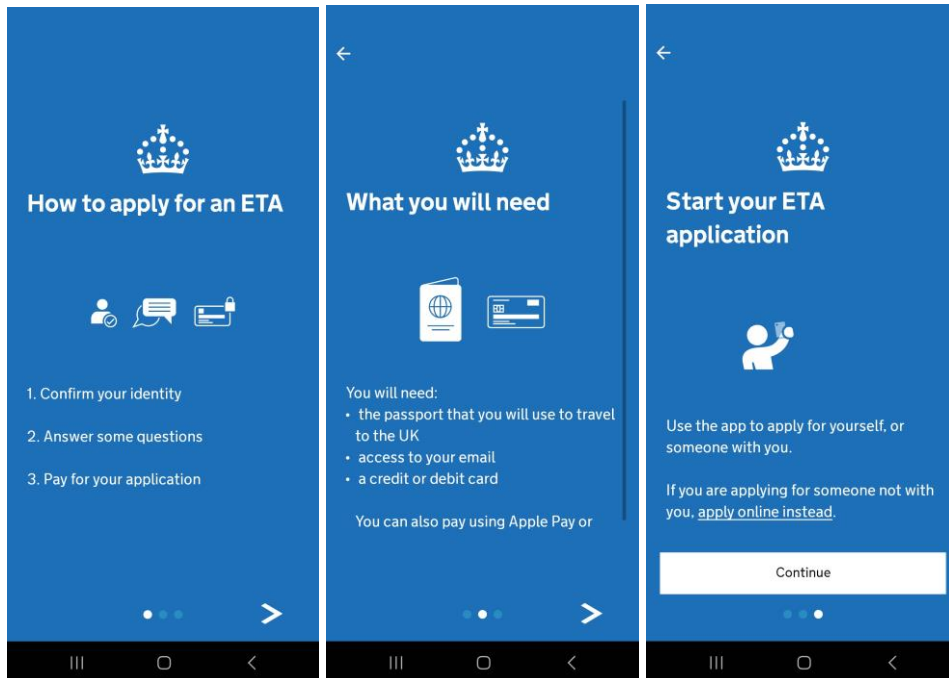

3. Potwierdź zapoznanie się z informacjami o opłacie i ważności ETA -

- kliknij „Start now”

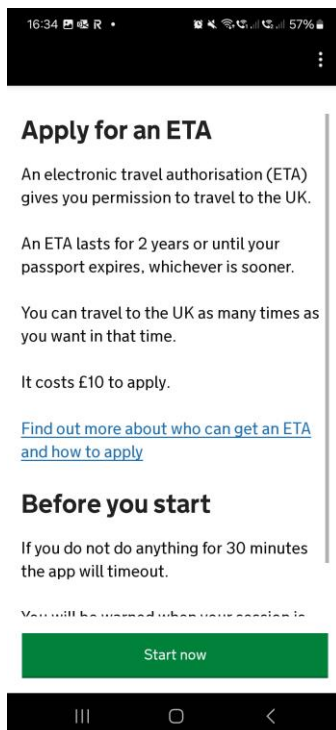

4. Zaakceptuj politykę prywatności

- Kliknij "Agree and continue".



Privacy and terms of use

Privacy notice

You can find out what information the Home Office collects from you and how it uses it in the ETA (Electronic Travel Authorisation) privacy notice.

[ETA \(Electronic Travel Authorisation\) privacy notice](#)

Cookies

The app will:

- only hold your personal information until you close it or your session ends
- not hold any personal information elsewhere on your phone

Agree and continue



5. Podaj adres e-mail i wpisz kod weryfikacyjny

- Podaj adres e-mail do kontaktu
- Przepisz 6-cyfrowy kod wysłany na maila
Kliknij „Continue” (Kontynuuj)

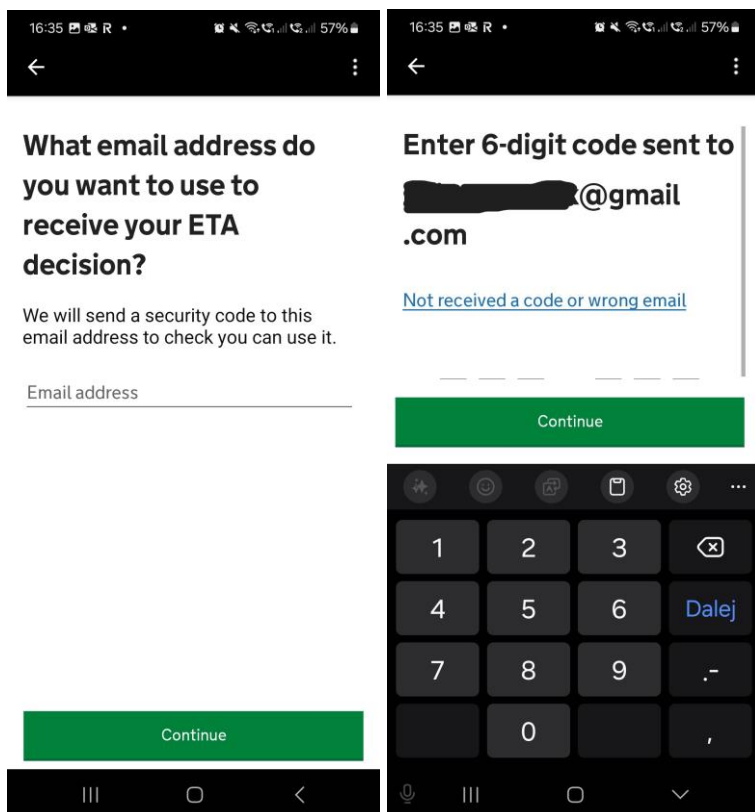

6. Podaj polski numer telefonu

Wybierz kod kraju +48 i podaj numer, kliknij „Continue”

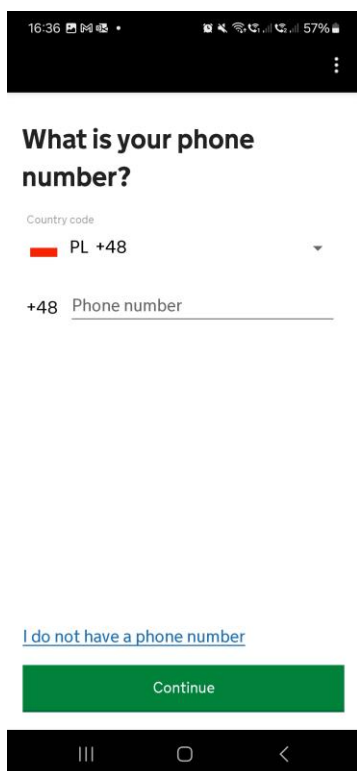

7. Potwierdź, że posiadasz paszport biometryczny

Sprawdź symbol na okładce paszportu, kliknij „Yes”



Does your passport have a biometric chip?

Look for this symbol, usually on the cover of a passport.



8. Zrób zdjęcie paszportu

– Upewnij się, że widać wszystkie rogi, strefę MRZ i zdjęcie, kliknij „Continue”



Take a photo of your passport



You need to take a photo of the passport you will use to travel to the UK. Your ETA will be linked to this passport.

The photo must show:

- all 4 corners of the details page
- the machine-readable zone (MRZ)
- the photo of you

Continue

9. Potwierdź jakość zdjęcia paszportu

Kliknij „Continue”

Image taken

An image of your document has been successfully taken.



Continue

10. Skanowanie chipu w paszporcie

- Zamknij paszport i zdejmij etui z telefonu
- Przyłóż telefon do paszportu i zaczekaj
Kliknij „Continue” po zakończeniu



Access the chip in your passport



This is so we can check the information stored in your passport.

Close your passport and remove any cases you have on the phone or your passport before you continue.

Continue



11. Potwierdzenie odczytu danych z chipu

Komunikat: „Access chip completed – Information checked” (Dostęp do chipa zakończony – dane sprawdzone)

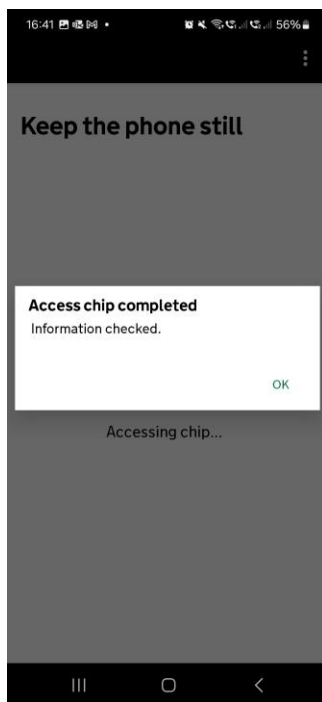

12. Zeskanuj swoją twarz kamerą telefonu

Upewnij się, że jesteś w dobrze oświetlonym miejscu i bez masek/okularów przeciwsłonecznych, kliknij „Scan face” i „OK” po zakończeniu

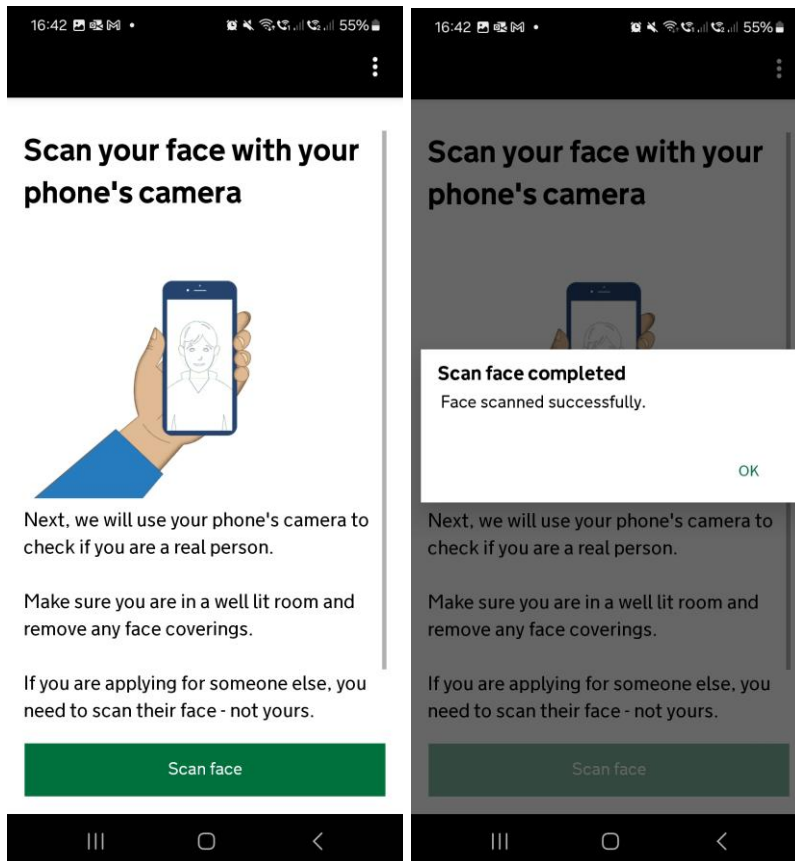

13. Zdjęcie twarzy (selfie)

- Komunikat: "Take your photo" (Zrób zdjęcie)
- Cel: "This is to confirm your identity." (To służy potwierdzeniu Twojej tożsamości)
- Wskazówka: możesz musieć wykonać zdjęcie kilka razy Kliknij „Continue”
- Komunikat: "Before you continue" (Zanim przejdziesz dalej)
- Wymagania:
 - jasne, jednolite tło (np. biała ściana)
 - brak obiektów lub osób w tle
 - głowa i ramiona muszą być widoczne

Kliknij „Use camera” i zrób zdjęcie

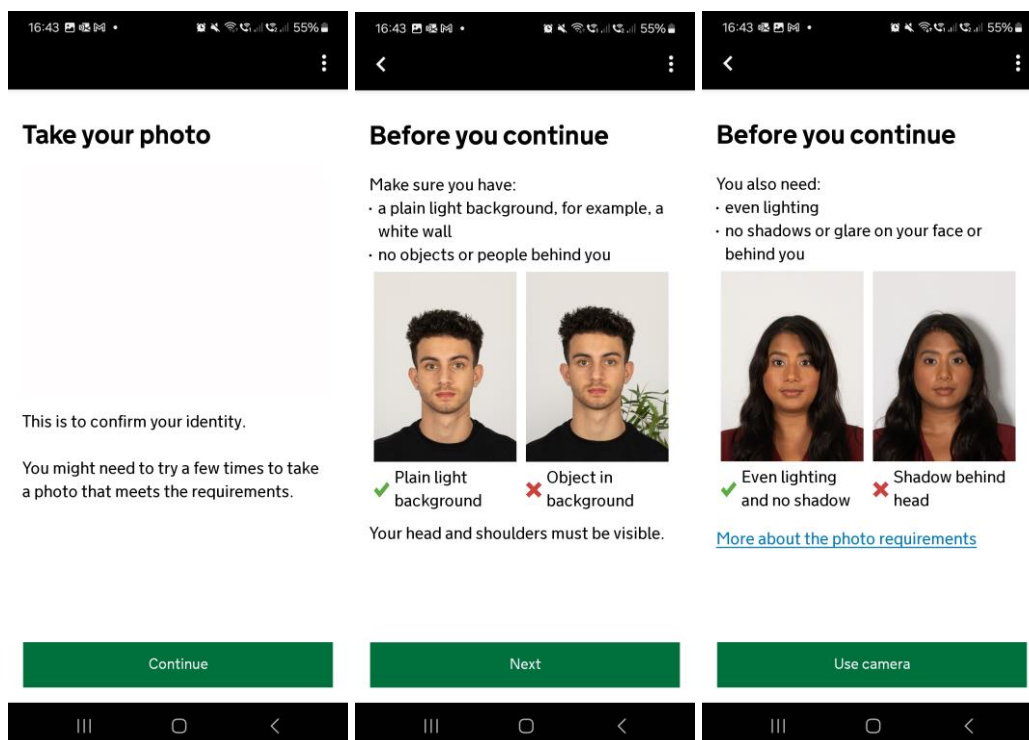

14. Podaj adres zamieszkania

15. Potwierdź obywatelstwo polskie

16. Informacje o zatrudnieniu

Kliknij „Yes”, jeśli pracujesz i wpisz swój zawód w języku angielskim

17. Oświadczenia o niekaralności

Kliknij NO przy obu pytaniach.

18. Potwierdzenie danych osobowych

Sprawdź i następnie potwierdź dwukrotnie

19. Kraj, z którego składasz wniosek

Wybierz Polskę z listy.

20. Płatność

- Kwota przeliczy się automatycznie z GBP na EUR
- Zapłać kartą lub Apple/Google Pay

21. Potwierdzenie złożenia wniosku

- Otrzymasz komunikat potwierdzający złożenie wniosku
- W ciągu 72 godzin decyzja zostanie wysłana na Twój e-mail



Uwaga: Pamiętaj, że dane z ETA są powiązane z konkretnym paszportem. W przypadku jego zmiany trzeba będzie ponownie złożyć wniosek.

—

Cześć podróżniku!

Cieszymy się, że korzystasz z przygotowanych przez nas wskazówek. Bądźmy w kontakcie:

www: <https://www.kiribaticlub.pl>

Facebook: <https://www.facebook.com/KiribatiClub.PrawdziwePodroze>

Instagram: <https://www.instagram.com/kiribaticlub>

YouTube: <https://www.youtube.com/user/KiribatiClub>

Pojedź z nami do Wielkiej Brytanii:

<https://www.kiribaticlub.pl/wyprawa/412/wielka-brytania-anglia-szkocja-walia.html>

<https://www.kiribaticlub.pl/wyprawa/515/szkocja-skye.html>

Do zobaczenia w drodze!

Ekipa z Kiribati Club